SLAVA UKRAINI

# Bonjour

**L'équipe du département des communications était parmi nous ce jeudi 12 mai pour filmer l'auteure avec les élèves.**

## ÉVÈNEMENTS À VENIR

MAI 2022

| | |
|---|---|
| 23 mai | Congé - Fête de la Reine Victoria |
| 24 mai | Visite de la GRC dans les classes de MmeMarie-Odile 2e (Intimidation) |
| 25/26 mai | Vente pour l'Ukraine |
| 25 mai | Visite de la GRC dans la classe de M. François 5e (Drogues et alcool) |
| 25 mai | Visite de la GRC dans la classe de Mme Maysy 4e (intimidation) |
| 26 mai | Visite de la GRC dans les classes des 6e (Online Safety) |
| 27 mai | Visite de la GRC dans la classe de 7e Mme Marie (Intimidation) |
| 31 mai | Visite de la GRC dans la classe de 7e Mme Louise (Drogues et alcool) |
| 31 mai | Visite de la GRC dans la classe des 8/9e Mme Louise (Drogues et alcool) |

ecole_andre_piolat@csf.bc.ca
Tel : 604-980-6040

**Questions pour l'APE ?**

Général : APE_Piolat@yahoo.com
Repas chauds

**Le tournage était diffusé en direct aux autres écoles du CSF. Tous les élèves du CSF avaient l'opportunité de poser des questions à l'autrice.**

Cliquez ici pour visionner une mini vidéo du salon du livre

Rencontre d'athlétisme le 18 mai à l'école secondaire Sutherland. Les élèves de 6e et 7e année inscrits à l'athlétisme se rendront au stade de Suterhland pour

Tournoi de soccer à l'école des Pionniers de Maillardville

Un groupe d'élèves de 6e à 8e année se rendront en bus scolaire au tournoi de soccer organisé par le CSF. Nous leur souhaitons une bonne chance !

Le 1er juin prochain et dans le cadre de leur cours Plein Air10, les élèves du secondaire se rendront à Deep Cove où ils feront une randonnée en matinée, pour ensuite faire du kayak. Une superbe activité de plein air, amusez-vous bien.

## Les élèves de 9e et 10e

Les élèves de 9e et 10e année ont participé au forum métiers et carrières le 10 mai dernier dont les objectifs sont :

1. De sensibiliser les élèves aux différentes carrières d'avenir dans un environnement francophone
2. De leur donner des outils et des connaissances pour appuyer leur intégration sur le marché du travail.

Les élèves de 2e année de la classe de Marie-Odile Chau ont adoré manipuler et faire fonctionner leur robot sous les directives de Mme Raphaelle Moquin-Carle, bibliothécaire de l'école. Par deux, les élèves ont construit un robot, ont appris à le faire se déplacer en le codant grâce à leur l'Ipad. Ensuite, ils ont programmé le robot à reconnaitre les couleurs et à changer de direction selon la couleur mise sur la trajectoire du robot. Vous pouvez visionner une des réalisations des élèves en cliquant ce lien. (une vidéo vaut mieux que mille mots)

Les élèves de maternelle de la classe de Mme Claude Germain ont, avec de la pâte à modeler, fabriqué de jolies fleurs. L'objectif de l'activité éducative était de faire reconnaître les différentes parties d'une fleur. Bravo aux élèves !

Atelier Petit Architecte dans la classe de M. Fabrice Prigent, élèves de 1re année:
Conception d'une aire de jeux en s'inspirant des réalisations de l'artiste Isamu Noguchi.

# Les sciences chez Mme Diane Goulet avec les élèves de 1re année. De la graine aux semis de tomates

Les phases sont heureux
et se reproduisent dans la
classe de Mme Diane.

Durant la dernière journée pédagogique, des APS ont finalisé les jeux extérieurs faits de peinture. Les élèves ont apprécié y jouer. Lors de leur récréation ! Merci à Mmes Patricia, Samya et Nina.

Dans le cadre de leur cours de Design, les élèves de 8e et de 9e commencent l'enregistrement de leur Podcast.

Ce mercredi et jeudi de la semaine, les élèves de la classe de Mme Coralie ont organisé deux jours consécutifs de levée de fonds pour l'Ukraine. Ils ont amassé la somme de 212,80$. Bravo !

## Vente pour la Croix-Rouge

Par Emilie, Xavier, Isla, Luc, Marie, Leah, Léna et Shayana, de la 6e année.

Quoi?Ça incluera des muffins, des cookies en forme de drapeau d'Ukraine, de la limonade rose, des bracelets, des scrunchies des peintures, et plus! Les prix seront de environ 2$-3$ pour la plupart des choses, sauf la limonade a 1$ pour un verre.
**Quand?** Le 17 mai, a midi
**Ou?** Dans le foyer de l'école.
**Pourquoi?** Pour La Croix-Rouge Canadienne, qui aide les personnes déplacées par le conflit en Ukraine.

Institut des troubles d'apprentissage

Les Journées-parents de l'Institut TA

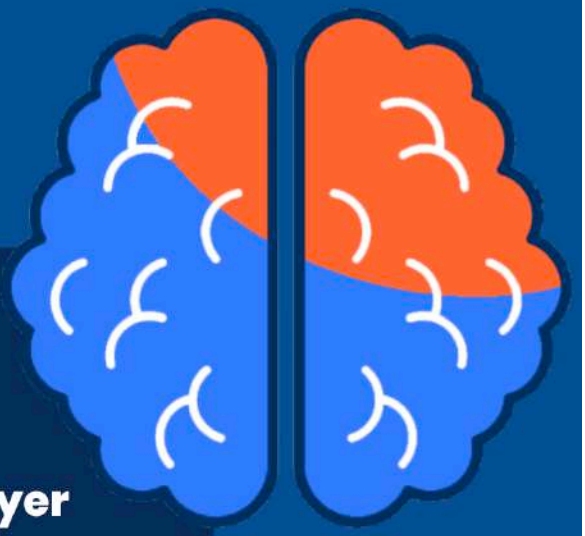

# À chacun son apprentissage !

## Défis d'apprentissage : déployer son plein potentiel

Conférence midi avec Lucie Girard et Véronique Deschênes

**SAMEDI 14 MAI 2022**

8H45 – 16H (HEURE DE L'EST / GMT-4)

- 7 conférences en ligne
- Gratuit et ouvert à tou·te·s
- Rediffusions pendant 30 jours

Christiane Laberge

Geneviève Boutin

Chantal Desmarais

Mélanie Barilaro

Édith Jolicoeur

France Léger

**Découvrez le programme**

Québec

www.institutta.com

Conseil scolaire francophone de la Colombie-Britannique

# BUREAU DU SECRÉTAIRE-TRÉSORIER

Richmond, le 2 mai 2022

## TRANSPORT SCOLAIRE

## MESSAGE IMPORTANT AUX PARENTS

### *Informations importantes*

Nous sommes heureux de vous informer que le CSF compte 172 routes de transport scolaire dans la province. Lynch Bus Lines, First Student Canada, Diversified, A1 et Berry & Smith fournissent le transport scolaire à plus de 6000 élèves au cours de l'année scolaire. Ils travaillent assidûment pour fournir un service sécuritaire, efficace et conformes aux délais.

### *Consigne d'inscription au transport scolaire*

Pour qu'un élève déjà inscrit au CSF reçoive le service de transport tout au cours de l'année scolaire 2022-2023, le parent de cet élève devra soumettre une demande d'inscription en ligne. La période d'inscription est répartie du 1er mai au 8 juillet courant.
Le processus d'inscription annuelle permet au transporteur scolaire de planifier en fonction des demandes ainsi que de déterminer les trajets d'autobus avant le début de l'année scolaire.
Les élèves nouvellement inscrits au CSF, peuvent s'inscrire au transport scolaire lors de leur inscription en utilisant un formulaire papier qui sera ensuite acheminé à la compagnie de transport.
Les élèves déjà inscrits au CSF, et, qui ne se sont pas inscrits pendant la période d'inscription devront s'inscrire en remplissant un formulaire papier qui sera disponible au bureau du secrétariat de leur école.

### *Formulaires d'inscription et autres en ligne*

Il est important de souligner que les parents doivent remplir un formulaire d'inscription par enfant en ligne à https://www.csf.bc.ca/transports/formulaire-dinscription/

Le site de transport fournit des informations concernant le processus d'inscription pour les parents qui n'ont pas d'adresse courriel.

### *Trajets d'autobus*

Les transporteurs développeront les trajets d'autobus durant la saison estivale en fonction des demandes reçues dans la période du 2 mai au 8 juillet.

Les familles ayant complété l'inscription avant le 8 juillet 2022 recevront l'information à propos de l'arrêt qui leur est assigné et le temps de ramassage et dépôt pendant les deux semaines avant la rentrée scolaire.

Le CSF ne peut garantir un siège d'autobus à la rentrée scolaire aux élèves qui n'ont pas été inscrits pendant cette période.

**Simon Couture**
Secrétaire-trésorier

100 - 13511 Commerce Parkway, Richmond BC V6V 2J8 | 604 214-2600 | Sans frais 1 888 715-2200 | Télécopieur 604 214-9881

Conseil scolaire francophone de la Colombie-Britannique

# BUREAU DU SECRÉTAIRE-TRÉSORIER

Richmond, le 2 mai 2022

## TRANSPORT SCOLAIRE

## MESSAGE IMPORTANT AUX PARENTS

### *Informations importantes*

Nous sommes heureux de vous informer que le CSF compte 172 routes de transport scolaire dans la province. Lynch Bus Lines, First Student Canada, Diversified, A1 et Berry & Smith fournissent le transport scolaire à plus de 6000 élèves au cours de l'année scolaire. Ils travaillent assidûment pour fournir un service sécuritaire, efficace et conformes aux délais.

### *Consigne d'inscription au transport scolaire*

Pour qu'un élève déjà inscrit au CSF reçoive le service de transport tout au cours de l'année scolaire 2022-2023, le parent de cet élève devra soumettre une demande d'inscription en ligne. La période d'inscription est répartie du 1er mai au 8 juillet courant.
Le processus d'inscription annuelle permet au transporteur scolaire de planifier en fonction des demandes ainsi que de déterminer les trajets d'autobus avant le début de l'année scolaire.
Les élèves nouvellement inscrits au CSF, peuvent s'inscrire au transport scolaire lors de leur inscription en utilisant un formulaire papier qui sera ensuite acheminé à la compagnie de transport.
Les élèves déjà inscrits au CSF, et, qui ne se sont pas inscrits pendant la période d'inscription devront s'inscrire en remplissant un formulaire papier qui sera disponible au bureau du secrétariat de leur école.

### *Formulaires d'inscription et autres en ligne*

Il est important de souligner que les parents doivent remplir un formulaire d'inscription par enfant en ligne à https://www.csf.bc.ca/transports/formulaire-dinscription/

Le site de transport fournit des informations concernant le processus d'inscription pour les parents qui n'ont pas d'adresse courriel.

### *Trajets d'autobus*

Les transporteurs développeront les trajets d'autobus durant la saison estivale en fonction des demandes reçues dans la période du 2 mai au 8 juillet.

Les familles ayant complété l'inscription avant le 8 juillet 2022 recevront l'information à propos de l'arrêt qui leur est assigné et le temps de ramassage et dépôt pendant les deux semaines avant la rentrée scolaire.

Le CSF ne peut garantir un siège d'autobus à la rentrée scolaire aux élèves qui n'ont pas été inscrits pendant cette période.

**Simon Couture**
Secrétaire-trésorier

A.P.E
P.A.C

Bonjour à tous et à toutes!
Voici quelques nouvelles de votre APE!

## Repas chauds

Nous avons toujours besoin de bénévoles pour nous aider dans la cuisine de l'école tous les jours, de 11h à midi. Plusieurs plages horaires sont disponibles pour les mois de mai et juin!

Sans l'aide de nos parents bénévoles le programme de repas chaud de peut être offert!

Si vous aimeriez participer, merci de vous inscrire sur ce calendrier: https://signup.com/go/pEgksGg. Nous vous remercions d'avance pour votre temps. Rappel: si vous ne pouvez plus nous aider et que vous vous étiez déjà inscrits, merci de faire ce changement sur le calendrier pour avertir les autres bénévoles. Pour toutes questions sur les repas chauds, merci de nous contacter à: aphotlunch@gmail.com

## Repas chauds : besoin de nouveaux fournisseurs

L'APE est à la recherche de nouveaux fournisseurs pour nourrir les petites bouches de notre école! Si vous connaissez de bons cafés, restos et/ou fournisseurs qui seraient prêts à travailler avec nous, n'hésitez pas à nous contacter à : ape_piolat@yahoo.com

## Joignez-vous à l'APE : élections le 8 juin

Nous avons besoin de sang neuf au sein de notre APE! Joignez-vous à une équipe dynamique et sympathique, avec tout le temps et les idées dont vous disposez!

L'élection du comité exécutif de l'APE pour l'année 2022-2023 aura lieu lors de notre dernière rencontre publique du 8 juin. Soyez-y!

## Activités de financement $

## Tru Earth – produits écologiques

L'APE est fier de mettre de l'avant cette activité de financement qui, en plus de contribuer à notre levée de fonds, contribue à garder notre planète verte et en santé! Passez vos commandes en **utilisant le lien ci-dessous** et **20% des revenus seront remis à l'APE**.

https://fundraising.tru.earth/EcoleAndrePiolat

## Smallprint Vancouver North

Sauvegarder les souvenirs avec Smallprint Vancouver North. Capturer les mains et les empreintes de votre tout-petit n'a jamais été aussi simple ! Ces kits d'impression magiques sans encre n'ont pas d'encre (pas de gâchis!), mais capturent quand même l'impression parfaite ! Chaque kit d'impression coûte 12 $ (plus taxes)
Envoyez un e-mail à Naz pour passer votre commande – Mahnaz@smallprint.com

50% des bénéfices générés par les kits d'impression magiques seront reversés à l'APE !

***Nous vous rappelons que tous les fonds amassés avec nos activités de financement seront directement investis dans le projet de rénovation de la cour extérieure. Merci de votre support!***

## Festival d'été francophone de Vancouver 2022

Le Centre culturel francophone de Vancouver recherche des bénévoles pour le 33ème festival d'été de Vancouver (15 au 25 juin 2022).
Vous êtes disponibles et motivé.e.s pour participer à des activités culturelles francophones ? Impliquez-vous au sein de ce bel événement : www.lecentreculturel.com

Pour toutes questions, veuillez-vous addresser à la coordinatrice des bénévoles : benevole@lecentreculturel.com

## Votre enfant a un travail de recherche à compléter?

Alloprof Parents vous propose des pistes faciles en 5 étapes sur comment accompagner et encadrer votre enfant quand il doit faire un travail de recherche scolaire : https://aprof.ca/travail-de-recherche

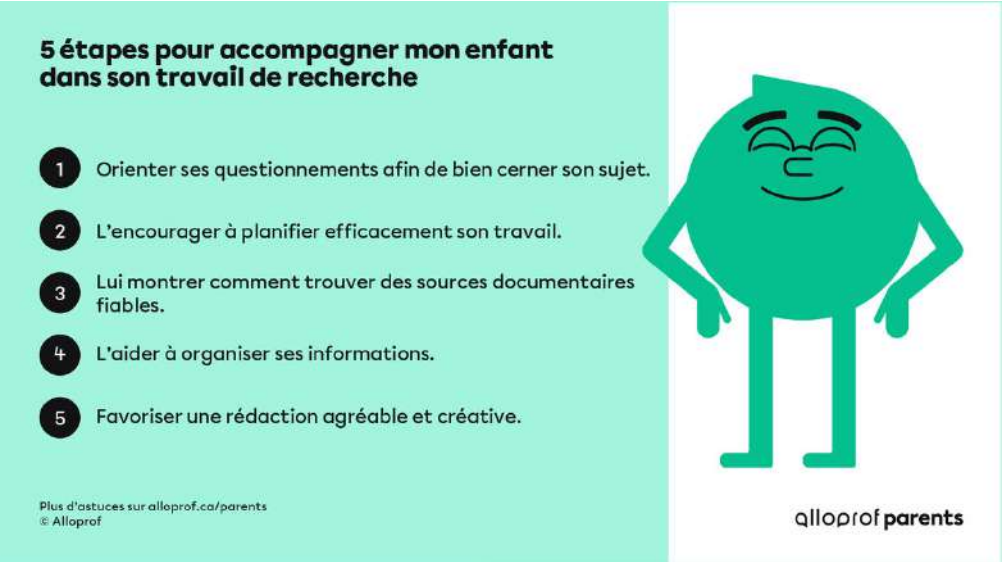

# Élections scolaires du CSF 2022 – Notre avenir se joue dans nos écoles

Le 15 octobre prochain auront lieu les élections du CSF. Le mandat des représentants élus sera pour une durée de 4 ans. TOUS les parents ayant des enfants fréquentant un établissement du CFS (incluant les centres de la petite enfance) ont un droit de vote, ainsi que :

- Toute personne citoyenne canadienne ;
- Toute personne ayant atteint l'âge de 18 ans lors de la date des élections ;
- Toute personne résidente de la zone électorale dans laquelle vous votez ;
- **Toute personne membre du CSF depuis le 17 juin 2022** ;
- Toute personne résidente de la province depuis le 14 avril 2022.

Pour voter, il est primordial d'être membre en règle du CFS. Lors de l'inscription de votre/vos enfant(s) à l'école vous avez dû remplir ce formulaire d'adhésion. Cependant souvent un seul parent ne figure en tant que membre alors que les deux parents répondants aux conditions ci-dessus sont en droit de voter. De plus, comme le vote du 15 octobre se fera en ligne, il est important de vérifier l'exactitude de vos coordonnées en tant que membre.

**Devenir membre du CSF est simple!**

Vous n'avez qu'à remplir le formulaire (bilingue) sur la page https://www.csf.bc.ca/conseil-d-administration/elections-scolaires/ et le retourner au CSF d'ici le 17 juin 2022. Vous pouvez également utiliser ce lien pour vérifier si vous êtes déjà membre ainsi que vérifier vos coordonnées.

**Bon vendredi 13 à tous !**