Bonjour !

À venir / *Coming up*

- 1 juin I Retour des élèves à temps partiel / *Students are going back to school part-time*

Questions pour l'APE ?

APE_Piolat@yahoo.com

Repas chauds : hotlunch_ap@yahoo.com

Soirées jeux (6è et +) : gamenights_ap@yahoo.com

Retour à l'école ! / Back to school!

Nous avons hâte de retrouver nos élèves la semaine prochaine ! Nous avons travaillé très fort ces dernières semaines, en gardant pour priorité la santé et le bien être de notre personnel et de nos élèves et pour nous assurer que vos enfants seront accueilli en toute sécurité.

We are looking forward to see our students next week! We worked really hard the last weeks to ensure the health and safety of our staff and students.

Quelques informations supplémentaires / More information

Le transport scolaire aura bien lieu. Les bus passeront à la même heure le matin et déposeront vos enfant 15 minutes plus tôt le soir.
Si vous accompagnez vos enfants, merci de les déposer à l'arrière de l'école entre 8h45 à 8h55 et de venir les chercher entre à 14h45. Les élèves en retard devront se présenter à la porte principale. Aucun parent n'aura accès à l'école.
The school buses will be running. They will pick the students up at the same time as usual and will drop them off 15 min earlier.
If you are bringing your children, drop off will be at the back of the school between 8:45 and 5:55am and pick up at 2:45pm. If you are late, please come to the main entrance and we will let your child come in. No parents will have access to the school.

Ça s'est passé un 31 mai / It happened on May 31th

Le 31 mai 2003 - Après 27 ans de service, le Concorde effectue son dernier vol commercial pour Air France entre New York et Paris.

On May 31, 2003 - After completing 27 years of service, the Concorde made its final flight for Air France from New York to Paris.

Source : https://www.lesoleil.com/

Un message de vos enseignants de sport / From your sport teachers

Chers parents, (English to follow),

Voici un message de la part des professeurs d'éducation physique:

Pendant le mois de juin, les cours d'éducation physique se tiendront souvent dehors. Merci d'assurer que vos enfants ont le matériel nécessaire pour aller dehors, peu importe la météo. Voici la liste de matériel:

-Des souliers de sports pour l'extérieur
-Un manteau de pluie
-1 ou 2 bouteilles d'eau (remplis)
-Une casquette et de la crème solaire
-Du linge confortable

Dear parents,

Physical Education class will be held outside as much as possible during the month of June, rain or shine! Here is a list of materials that your child should have in order to be prepared for gym class:
-Outside runners
-A rain jacket
-1 or 2 water bottles (filled at home)
-A hat
-Comfortable clothing

Merci!

Mme. Louise, Mme. Mélissa, Mr. Sylvain

Aperçu de ce qui s'est passé cette semaine / Sneak peek of what happened this week

Maternelle : Mme Renée

Mat/1ère année : Mme Geneviève

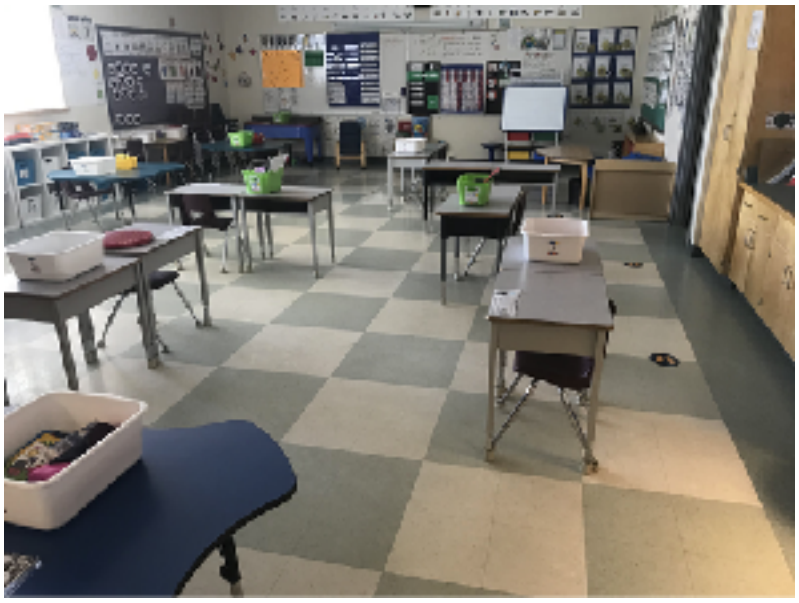

1ère année : Mme Lora

4è année : Mme Raphaëlle

Salle d'art : Mme Anastasiya
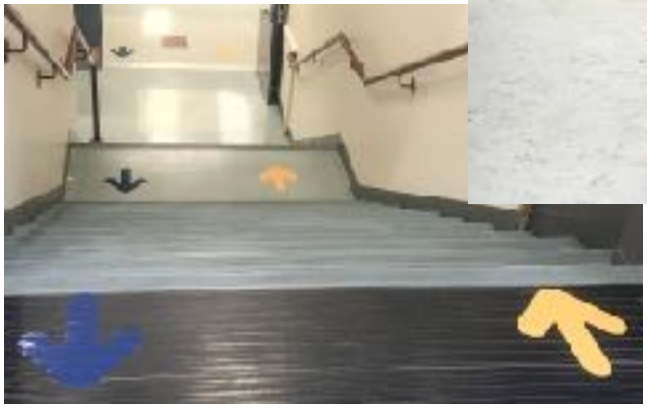
ICSF
ICI
ATTENDEZ