BONJOUR !

Activités passées et à venir...

À venir

- 6 au 2 nov. | Passation des examens EHB (4e et 7e année)
- 2 oct. . | Commencement des repas chauds
- 19 oct. | Sortie au Writers' Festival pour les élèves du secondaire
- 16 au 20 oct. | Bulletins intérimaires
- 18 oct. | Rencontre de l'APÉ
- 20 oct. | Journée pédagogique
- 25 et 26 oct. | Brackendale 4e
- 27 oct. | Fête de l'Halloween organisée par l'APÉ
- 30 oct. | Vaccination 6e Prises
- 6 nov. . | Reprise photos
- 6 au 8 nov. | Camp de leadership 8e année

Nouvelles EAP

Restez informés des principales nouvelles en temps réel en vous abonnant au compte Twitter de l'école @csf_andrepiolat

Chers parents, élèves, membres du personnel et de la communauté

Nous aimerions vous remercier pour votre support et compréhension durant la période de réorganisation scolaire de la semaine dernière où certaines compositions de classes ont dû être remaniées suite à l'approbation du CSF et du ministère de l'Éducation.

Classes qui ont été réorganisées

Div 13 - 4e année

De **Mme Baehr** a été supprimé et les élèves de 4e année de cette division ont été placés avec leurs pairs soit en 3e/4e chez Mme Marashi, soit en 4e chez Mme Gingras, soit en 4/5e chez Mme Sabetghadam.

Div 18 - 6e année

Nous avons eu plusieurs inspections pour la nouvelle salle de classe de cette division. Nous attendons avec impatience l'accord finale du District de North Vancouver et les élèves pourront enfin s'installer dans leur nouveau local. Nous remercions donc M. Skhissi, élèves et parents pour leur patience.

Mme Karine Bernard a dû malheureusement quitté l'école André-Piolat pour se joindre à celle d'Anne-Hébert suite à la réorganisation scolaire. Nous lui souhaitons bonne chance !

Orthopédagogie

Nous sommes à la recherche d'une orthopédagoque pour les maternelles à 4e année. Le poste est présentement affiché et nous espérons qu'il sera très prochainement comblé !

Communication avec les enseignants

Le site web du personnel de l'école a été mis à jour. Si vous désirez communiquer avec l'enseignant de votre enfant, vous serez dirigés sur leur courriel du CSF en cliquant sur le lien suivant https://andrepiolat.csf.bc.ca/notre-ecole/personnel/

Protocole de communication avec les enseignants

Pour toute inquiétude ou question sur la vie scolaire et pédagogique de votre enfante, il est recommandé que vous parliez d'abord avec l'enseignant de votre enfant. Ensuite, vous pourrez prendre rendez-vous avec la direction si un problème persiste.

Sécurité à l'école

Les visiteurs et les parents bénévoles doivent se présenter au secrétariat pour s'identifier et prendre une cocarde. La circulation dans les corridors sans rendez-vous est interdite afin d'assurer la sécurité de tous.

Assiduité et absence

La présence régulière et ponctuelle de votre enfant à l'école est essentielle à la réalisation de son succès scolaire. Veuillez informer l'école par courriel si possible à ecole_andre_piolat@csf.bc.ca pour tout retard ou absence en y indiquant la raison (maladie, vacances et la date de retour en classe).

Supervision des élèves

La supervision des élèves commence à 8h30. Les élèves ne peuvent pas être déposés devant l'école avant cette heure.

Commencement des classes

Nous demandons aux parents qui accompagnent leur enfant le matin de bien vouloir rester l'extérieur et de garder les portes d'entrées libres pour que les élèves puissent y circuler en tête sécurité. Nous vous rappelons que vous devez porter un badge en tout temps si vous êtes à l'intérieur des locaux de l'école.

Communication avec l'APE

Le lien pour communiquer avec votre APE est Hotlunch_AP@yahoo.com

Liste des divisions et enseignants.es

1	Maternelle	119	Renée Bélanger
2	Maternelle	122	Claude Germain
3	Maternelle	134	Geneviève Bernier
4	1ère	124	Mandy Hua
5	1ère	129	Marie-Odile Chau
6	1ère - 2e	128	Diane Goulet
7	2e	205	Myriam Copin
8	2e	205	Heidy Noël
9	3e	126	René-Joseph Litalien
10	3e	121	Arezoo Bastany
11	3e - 4e	114	Mehrin Sadat-Marashi
12	4e	132	Sophie Gingras
14	4e - 5e	146	Mahshid Sabetghadam
15	5e	144	Franz Lefort
16	5e	147	François Bédard
17	6e	222	Diane Payette
18	6e	301	Younes Skhissi
19	7e A	232	Pamela Hathaway-Miller
20	7e B	228	Michelle Leptich
21	8e	221	Mélissa Gervais
22	9e	162	Trâm Tran

NVEAA

Voici les dealers des prochaines rencontres entre écoles avec la ligue NVEAA (North Vancouver Elementary Athletics Association) pour le cross country et le basketball.

Cross country

18 octobre - Piolat à Windsor
1er nov. - Piolat à Cates Park

Basketball

11 oct. - Piolat à Loute Park
16 oct - Piolat à Caribrooke
30 oct. - Piolat à Queens Mary
27 nov. - Piolat à Norgate

GVISAA

Volleyball filles

M. Aurel Stan, ancien joueur de volleyball professionnel en Roumanie, entraîne l'équipe de volleyball tous les lundis sur l'heure du dîner. Les filles de 6 à 8e année ont pu jouer deux matchs et le 3e aura jeudi 12 octobre à l'école des Pionniers. Nous leur souhaitons bonne chance. Allez les filles !

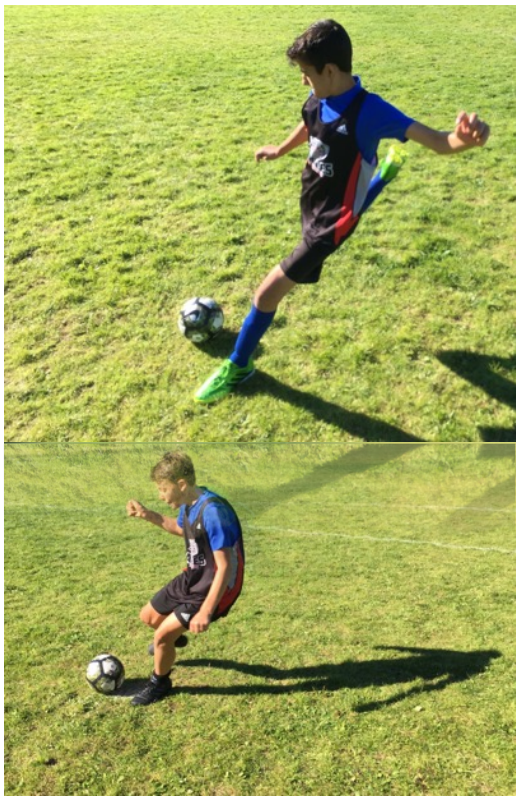

Soccer

Sous la supervision de M. Grégoire Fréalle, enseignant à Piolat, L'Académie de soccer Faly entraîne les équipes de soccer. Les Aigles ont bravé les Mustangs mercredi dernier, sur leur terrain de Connaught Park.

La première mi-temps fut âprement disputée : Les élèves ont marqué les premiers, avant d'être menés 2 à 1 et revenir au score de justesse. La seconde vît déployer leurs talents : Ils n'ont encaissé qu'un seul but là alors qu'ils ont mis 7 ballons au fond du filet de l'adversaire !

Bravo et continuons sur cette lancée !

COURSE TERRY FOX

M. Prévost remercie tous les parents bénévoles lors d'évènement Terry Fox 2017 à l'école. Nous avons amassé la somme de 1108$ au nom de la Fondation Terry Fox. Bravo et merci aussi à tout le personnel de l'école ainsi qu'à tous les élèves pour leur belle participation.

Présentation sur le vaccin contre les infections à papillomavirus humain (HPV) et le vaccin contre la grippe (en anglais) (13 octobre de 17h à 18h)

Laura Vicol, infirmière spécialisée à l'Hôpital BC Women's and Health Centre nous propose une présentation sur ces vaccins. Merci de vous inscrire en écrivant à Adeline Markarian (adeline@markarian.ca) avan t le 9 octobre. Merci de noter qu'un minimum de 5 parents doivent être inscrits pour que la présentation ait lieu.

Presentation on the HPV and the flu vaccines (October 13th from 5 to 6 pm)

Laura Vicol, specialized nurse at BC Women's Hospital and Health Centre will give us a presentation in English on these two vaccines. Please sign up by emailing Adeline Markarian (adeline@markarian.ca) by October 9th. A minimum of 5 parents need to be registered for the presentation to take place.

Aide aux devoirs en ligne gratuit pour votre enfant

Chers parents,

Votre enfant peut maintenant bénéficier de l'aide de nos enseignants en ligne en français, anglais et mathématiques.

Pour se connecter :

- rendez-vous sur le lien VoilaLearning.com en entrant le code suivant : **BonjourVoila**

Inscrivez-vous maintenant pour en bénéficier à partir du 3 Octobre 2016 du **lundi au jeudi de 17h à 20h**.

N'hésitez pas à nous contacter si vous avez des questions.

Votre enseignant en ligne,

Yoga parascolaire (6-12 ans) :

Tous les lundis (10 sessions : du 2 Octobre – 18 Décembre)
Durée : 45 minutes (3 :15-4 :00 PM)
Prix : $100 pour les enfants qui sont inscrits à la garderie et $150 pour les enfants qui ne sont pas inscrits à la garderie
La classe sera ouverte à partir de 6 enfants inscrits.

Bonjour chers parents,

Cette année, vous avez la possibilité d'inscrire votre enfant à des cours de yoga après l'école.

Vos enfants d'âge scolaire passent relativement beaucoup de temps à l'école. Certains sont même obligés de rester à la garderie après l'école. Ils sont, par conséquent plus fatigués et ils ont besoins d'activités apaisantes et rafraîchissantes afin de les aider à calmer leurs pensées et leur corps agités.

Le cours de yoga parascolaire est composé d'une pratique de postures de yoga adaptées à leurs âges, d'exercices de respiration, de jeux coopératifs et de lectures inspirantes. Ceux-ci ont pour objectif principal de donner aux enfants des outils d'autorégulation qui leur permettront de se détendre, d'apaiser leurs pensées et de gérer leurs émotions.

Il est recommandé d'assurer que votre enfant porte des vêtements adaptés au yoga, comme un T-shirt et un pantalon souple.

Le tapis de yoga est obligatoire pour participer au cours de yoga.
Méthode d'inscription : veuillez me contacter par E-mail : pandayogavancouver@gmail.com en mentionnant le nom de votre enfant et la classe dans laquelle votre enfant se situe.

Méthode de paiement : par E-Transfer: pandayogavancouver@gmail.com (Veuillez indiquer le nom de votre enfant)

Pour les enfants inscrits à la garde aux lundis, merci de retourner le formulaire consentement ci-joint au service de garde avant le premier cours du 2 octobre 2017. **En inscrivant votre enfant aux cours de yoga, vous autorisez panda yoga Vancouver à publier des photos de vos enfants sur ses supports promotionnels. Si cela ne vous convient pas, merci de me le communiquer.**

N'hésitez pas de me contacter si vous avez des questions : pandayogavancouver@gmail.com
Avec mes grands remerciements !

Jie MAN

Panda Mandarin

Tous les vendredis (Niveau I : 9 sessions du 6 Octobre – 8 Décembre, sauf 20 Octobre)

Durée : 60 minutes (3 :15- 4 : 15 PM)

La classe est ouverte à partir de 6 enfants inscrits

Un programme d'initiation de la langue Chinoise pour les petits francophones, focalise à priori sur le développement de la communication orale. Les enfants vont apprendre à écouter, à parler, à connaitre la culture chinoise de base par des mouvements corporels, des jeux de rôle, des chansons, des poèmes, et de la calligraphie chinoise.

Giant Panda Mandarin (6-12 ans)

Niveau débutant (9 sessions) : 60 minutes/session ($90/9 sessions pour les enfants qui sont inscrits à la garderie, $135/9 sessions pour les enfants qui ne sont pas inscrits à la garderie)

Objectives : Apprendre le Pinyin, l'écriture chinoise par la calligraphie chinoise, la grammaire de base ; à développer la compétence orale : à s'introduire, à présenter les membres de famille, à se saluer, à compter jusqu'à 10, à dire son âge, à connaitre jusqu'à cinquantaine de vocabulaires courants dans la vie quotidienne.

Méthode d'inscription : veuillez me contacter par E-mail : pandayogavancouver@gmail.com en mentionnant le nom de votre enfant et la classe dans laquelle votre enfant se situe.

Méthode de paiement :

- Par E-Transfer : pandayogavancouver@gmail.com (en indiquant le nom de votre enfant)

Si votre enfant est inscrit à la garderie après l'école aux vendredis, veuillez signer la lettre d'autorisation ci-joint pour que je puisse le (la) chercher à la garderie.

N'hésitez pas de me contacter si vous avez des questions : pandayogavancouver@gmail.com
Avec mes grands remerciements !

Jie
www.pandayogavancouver.com
604.779.65.39

Trottin-Trottinette
380 Chemin Kings Ouest, Vancouver Nord, C.-B. V7N 2L9
Tél. (778) 340-1034 Téléc. (778) 340-1064 trottin_trottinette@csf.bc.ca

JOURNÉE PÉDAGOGIQUE DU 20 octobre 2017

DATE LIMITE D'INSCRIPTION: Mercredi 11 octobre 2017 à 18h

Le vendredi 20 octobre 2017 sera une journée pédagogique à l'école. Le service de garde est ouvert toute la journée de **7h30 à 18h00**.

- La priorité d'inscription est allée aux enfants **qui sont habituellement inscrits au service de garde les vendredis**, pour lesquels les frais sont de **$25** et dont **la date limite de priorité d'inscription est le 9 octobre**.

- Pour les enfants qui ne sont **pas** habituellement inscrits les **vendredis,** les frais sont de **$45** et **la date limite d'inscription est le 11 octobre**. Nous vous confirmerons la disponibilité de places et l'inscription par email à réception de votre inscription.

L'activité planifiée ce jour-là est une visite à ***Richmond Country Farms*** pour leur traditionnel *Pumpkin Patch*. Veuillez préparer un **repas froid** pour votre enfant ce jour-là. Assurez-vous de le/la vêtir de **vêtements adaptés à la météo**. Les enfants seront de retour vers 4 :00 pm

Merci de bien vouloir nous remettre **ce formulaire avec le paiement** au plus tard le **mercredi 11 octobre 2017**. Nous vous confirmerons l'inscription de votre enfant par email.

Merci!
****
INSCRIPTION AU SERVICE DE GARDE **: Vendredi 20 octobre 2017**, JOURNÉE PÉDAGOGIQUE

Mon enfant (mes enfants)_____ _____sera/seront présent(s) à La Garde Parascolaire le 20 octobre 2017 et participera(ont) à la sortie.

- ☐ Le paiement de $25 est inclus x _____ (nombre d'enfants)
- ☐ Le paiement de $45 est inclus x _____ (nombre d'enfants)

Merci d'indiquer le niveau de votre/vos enfant(s) Mat __ 1e __ 2e__ 3e__ 4e__ 5e__ 6e__

_____ _____ _____
Signature du parent Nom du parent Date

Votre enfant doit arriver à l'école à 9h00 au plus tard. Nous ne pourrons attendre les retardataires.
Merci de votre compréhension.

La direction

Trottin-Trottinette
380 Chemin Kings Ouest, Vancouver Nord, C.-B. V7N 2L9
Tél. (778) 340-1034 Téléc. (778) 340-1064 trottin_trottinette@csf.bc.ca